Exercice Musical

Darius Milhaud
(1892-1974)
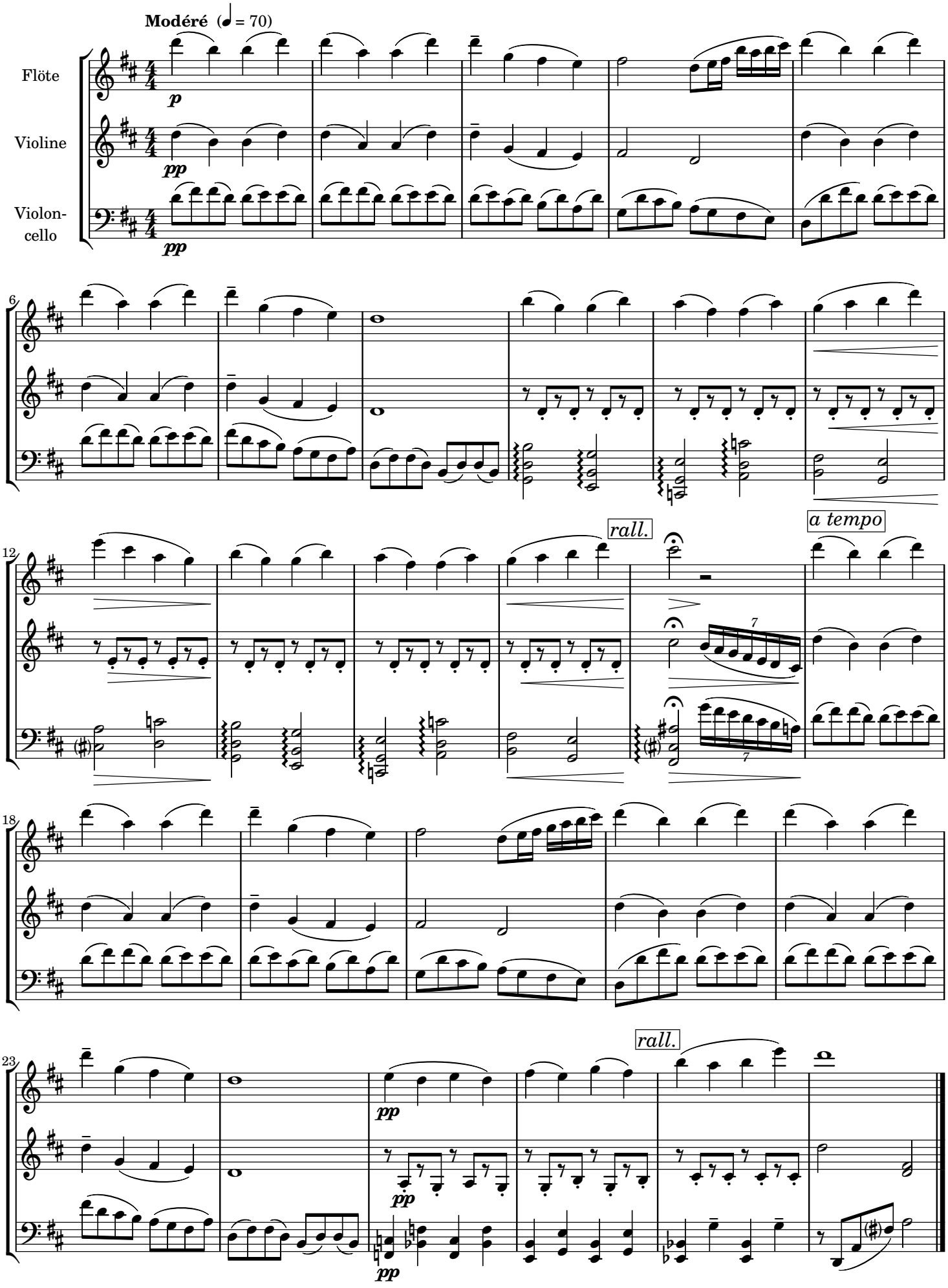
"Pour pipeau (en rè) soprano avec ou sans piano", op. 134 (1934)